

INTERNI

THE MAGAZINE OF INTERIORS
AND CONTEMPORARY DESIGN

N°8 LUGLIO-AGOSTO

JULY-AUGUST **2020**

MENSILE ITALIA / MONTHLY ITALY € 8

DISTRIBUTION 9 LUGLIO / JULY 2020

AT € 16,30 - BE € 15,10 - CH CHF 18 - DE € 20,50

DK kr 145 - E € 15 - F € 15 - MC Côte D'Azur € 15,10

PT € 15 - SE kr 160 - US \$ 28

Poste Italiane SpA - Sped. in A.P.D.L. 353/03
art.1, comma1, DCB Verona

GRUPPO  **MONDADORI**

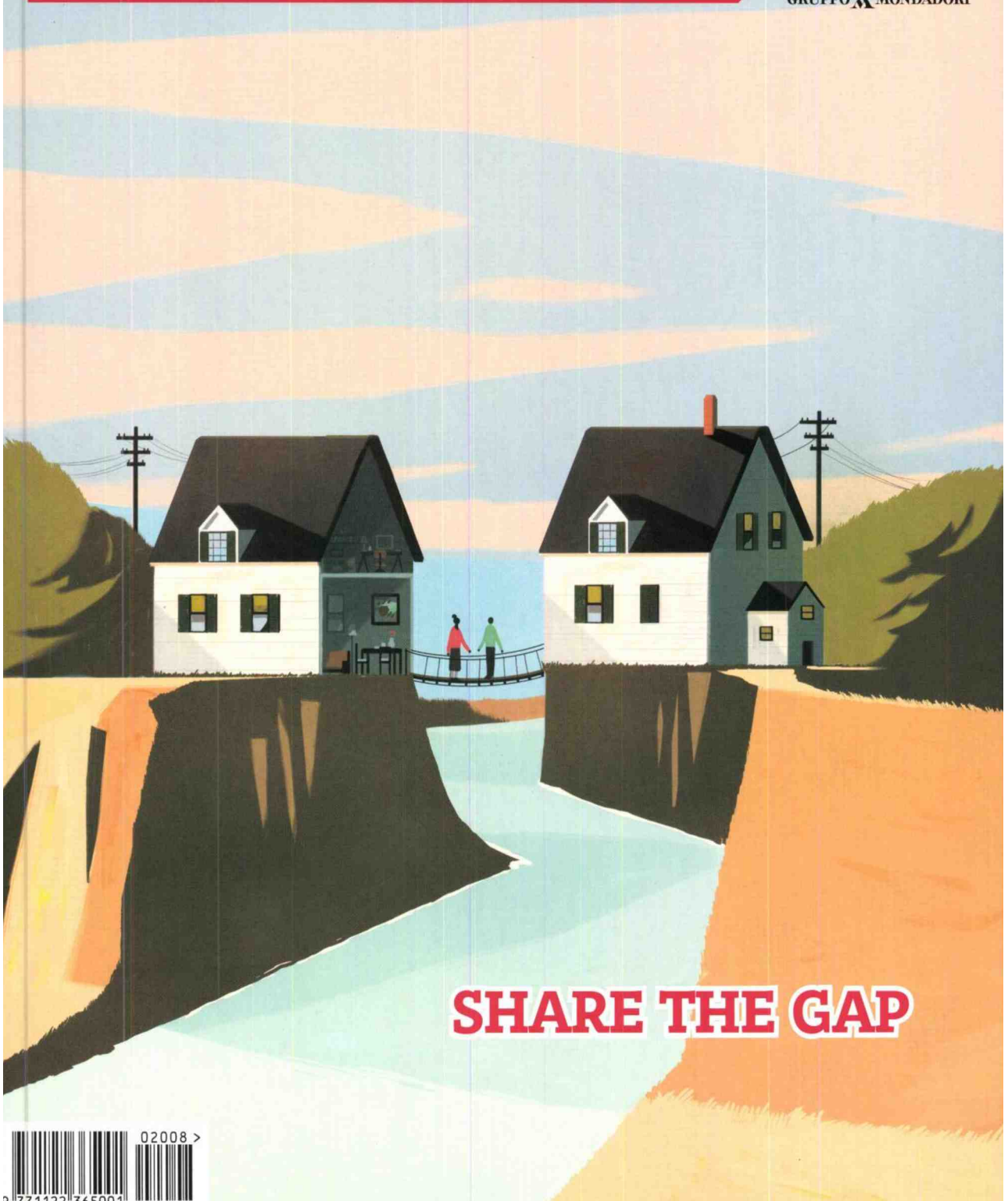

SHARE THE GAP



9 771122 365001



G.T.DESIGN PER ONE THOUSAND MUSEUM DI ZAHA HADID A MIAMI. FOTO DI MEG PUKEL PHOTOGRAPHY

ONE THOUSAND MUSEUM È UN GRATTACIELO AD USO RESIDENZIALE DI DOWNTOWN MIAMI, A POCHI MINUTI DA SOUTH BEACH E BRICKELL, CHE PORTA LA FIRMA DI ZAHA HADID E DEL SUO STUDIO ZHA. CONSTA DI 62 PIANI E 84 UNITÀ ABITATIVE (TRA CUI 4 DUPLEX E 10 PENTHOUSE), È DOTATO DI UN PROPRIO ELIPORTO E DI MOLTE ALTRE AMENITIES, COME SI CONVIENE A UN CONDO EXTRA LUSO. CURIOSO È IL FATTO CHE IL TAPPETO CONTEMPORANEO, INTESO COME PRODOTTO DI RICERCA BESPOKE, SIA DIVENTATO UN ELEMENTO ESSENZIALE, QUASI STRUTTURALE, DEL PROGETTO, AL PARI DI INFISSI E FINESTRE INTEGRATI NELLA PAVIMENTAZIONE. I TAPPETI DELL'AZIENDA ITALIANA G.T.DESIGN IN FIBRE NATURALI DI ALTA QUALITÀ, LAVORATI COMBINANDO TECNICHE ARTIGIANALI E TECNOLOGIE DI AVANGUARDIA, SONO STATI INFATTI REALIZZATI SU MISURA PROPRIO PER VALORIZZARE LA COMPLESSITÀ DEGLI SPAZI E DEI MOBILI SCULTURA DAL SEGNO ORGANICO E FUTURISTA DI ZAHA HADID. LA COLLEZIONE FLUID È STATA INCASSATA CON UN MOTIVO A ONDA NELLA LOBBY E IN VARIE AREE COMUNI DEL PIANO TERRA E CON UNA TRAMA GEOMETRICA DI ROMBI E CANNE NELLA PANORAMICA SKY LOUNGE. IN TONI BIANCHI E NERI PER I DUE APPARTAMENTI CAMPIONE, È STATA INVECE PRIVILEGIATA UNA SELEZIONE DI PEZZI IN UNA PALETTE CROMATICA DALL'ARGENTO AL ROSA ANTICO PER ACCENTUARE LE TONALITÀ GRIGIE E VERDI DELL'INTORNO. (A B) ZAHA-HADID.COM, GTDESIGN.IT

PhotographING
MADE IN ITALY BESPOKE

